

ΕΛΑΣΤΡΟΝ

ΧΑΛΥΒΟΥΡΓΙΚΑ ΠΡΟΪΟΝΤΑ

ΔΙΑΤΟΜΕΣ ΨΥΧΡΗΣ ΕΛΑΣΗΣ

ΔΙΑΤΟΜΕΣ ΤΥΠΟΥ EL Z

Οι διατομές τύπου EL Z, EL C, EL Σ και EL Zplus χρησιμοποιούνται ως δευτερεύων φέρων οργανισμός ενός μεταλλικού κτιρίου, μειώνοντας το ίδιο βάρος του σε ποσοστό έως και 50% σε σύγκριση με την εφαρμογή προτύπων διατομών μορφοσιδήρου (ΙΡΕ, UPN κλπ).

Ο συνδυασμός των γεωμετρικών τους στοιχείων σε συνάρτηση με την παραγωγή τους από χάλυβα υψηλής αντοχής S 320 (EN 10326), έχουν ως αποτέλεσμα οι διατομές ψυχρής ελάσεως να παρουσιάζουν αυξημένη καμπτική αντοχή σε σχέση με το βάρος τους.

Σε κάθε τύπο διατομής προβλέπεται η απαραίτητη τοπολογία οπών κοκλίωσης, ώστε το προϊόν να παραδίδεται έτοιμο προς ανέγερση. Επίσης, διατίθεται μια πλήρης σειρά ειδικών εξαρτημάτων απαραίτητων στην εγκατάσταση των διατομών στον φέροντα μεταλλικό σκελετό (γωνίες έδρασης, μανίκια σύνδεσης κλπ).

Πλεονεκτήματα:

- Αυξημένη στατική αντοχή συναρτήσει του ίδιου βάρους τους.
- Ευκολία στη διακίνηση και ανέγερσή τους στο μεταλλικό σκελετό.
- Μείωση συνολικού ίδιου βάρους μεταλλικού σκελετού.
- Παραγωγή από χάλυβα υψηλής αντοχής (S 320), γαλβανισμένο εν θερμώ (Z 275).
- Σήμανση βάσει κατασκευαστικών σχεδίων για ευκολία στην ανέγερση.

ΔΙΑΤΟΜΕΣ EL Z 140, 155, 175, 205

- Χρήση ως τεγίδες - μπκίδες κτιρίων.
- Δυνατότητα λειτουργίας σε διαφορετικούς τύπους στατικών συστημάτων (δοκός αμφιέριστη, δύο ανοιγμάτων ή συνεχής δοκός πολλαπλών ανοιγμάτων). Προτεινόμενο στατικό σύστημα η συνεχής δοκός πολλαπλών ανοιγμάτων με υπερκάλυψη στα σημεία στήριξης που προσφέρει τη βέλτιστη χρήση του υλικού (τα πέλματα των διατομών EL Z έχουν διαφορετικά πλάτη για την υπερκάλυψή τους στα σημεία στήριξης).

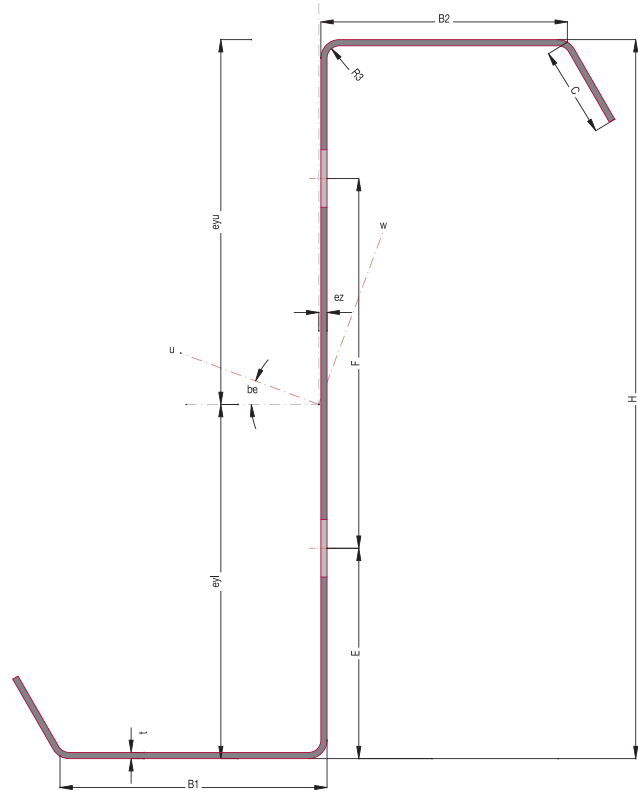
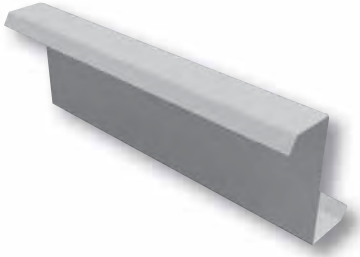

Διατομή	EL Z140			EL Z155			EL Z175				EL Z205				
Διαστάσεις (mm)	t	1,5	1,8	2,0	1,5	1,8	2,0	1,5	1,8	2,0	2,5	1,5	1,8	2,0	2,5
	H	140			155			175				205			
	B ₁	55			55			65				65			
	B ₂	50			50			60				60			
	C	20			20			22				25			
	F	70			70			90				90			
	E	36,5			44			44				59			
	Ø	14			14			14				18			
Χαρακτηριστικά διατομής	G (kg/m)	3,20	3,82	4,24	3,37	4,01	4,43	3,84	4,58	5,06	6,28	4,19	5,00	5,53	6,87
	A (cm ²)	4,20	5,02	5,57	4,39	5,25	5,81	5,05	6,04	6,69	8,33	5,59	6,69	7,41	9,22
	I _y (cm ⁴)	128,80	153,30	169,40	160,52	191,03	211,09	239,01	284,76	314,89	388,90	352,23	420,03	464,64	574,47
	W _y (cm ³)	20,158	24,00	26,00	20,16	24,01	26,54	26,40	31,48	34,82	43,05	33,47	39,93	44,19	54,68
	I _z (cm ⁴)	32,17	38,09	41,93	32,72	38,79	42,75	52,72	62,61	69,09	84,87	57,57	68,40	75,49	92,64
	W _z (cm ³)	3,30	4,00	4,40	3,38	4,02	4,43	4,63	5,51	6,08	7,49	5,13	6,10	6,74	8,29



EL Z - Αριθμός Ανοιγμάτων: 1

Μήκος Ανοιγμάτων: 4.000 mm

ΔΙΑΤΟΜΕΣ	Βάρος (kg/m)	Ανώτατο επιτρεπτό φορτίο (kg/m ²)																							
	Απόσταση Μεταξύ Τεγίδων	1000			1200			1500			1800			2000			2400								
	Ντιζες	0	1	2	0	1	2	0	1	2	0	1	2	0	1	2	0	1	2						
EL Z140-1,5	3,23	94,48	180,54	198,12	78,74	150,51	165,16	62,99	120,39	132,08	52,49	100,34	110,11	47,24	90,27	99,06	39,37	75,26	82,58						
EL Z140-1,8	3,87	117,19	233,03	258,55	97,66	194,21	215,58	78,13	155,40	172,49	65,13	129,52	143,68	58,59	116,52	129,27	48,83	97,11	107,79						
EL Z140-2,0	4,29	132,08	261,23	290,53	110,05	217,77	242,07	88,07	174,19	193,60	73,36	145,14	161,38	66,04	130,62	145,26	55,02	108,89	121,03						
EL Z155-1,5	3,38	105,71	202,88	222,41	88,14	169,07	185,30	70,50	135,25	148,32	58,75	112,67	123,60	52,86	101,44	111,21	44,07	84,53	92,65						
EL Z155-1,8	4,04	130,74	262,21	290,77	109,01	218,51	242,25	87,22	174,81	193,85	72,69	145,63	161,50	65,37	131,10	145,39	54,50	109,25	121,12						
EL Z155-2,0	4,48	147,71	298,34	332,28	123,05	248,66	276,86	98,45	198,85	221,56	82,03	165,77	184,69	73,85	149,17	166,14	61,52	124,33	138,43						
EL Z175-1,5	3,89	167,60	254,64	281,25	139,65	212,16	234,38	111,76	169,68	187,50	93,14	141,48	156,25	83,80	127,32	140,63	69,82	106,08	117,19						
EL Z175-1,8	4,65	210,57	340,33	381,35	175,54	283,45	317,87	140,38	226,93	254,15	117,00	189,09	211,91	105,29	170,17	190,67	87,77	141,72	158,94						
EL Z175-2,0	5,16	238,95	396,48	425,29	199,10	330,32	354,49	159,30	264,16	283,45	132,69	220,22	236,21	119,48	198,24	212,65	99,55	165,16	177,25						
EL Z175-2,5	6,41	305,91	513,67	553,22	254,88	428,22	461,18	203,98	342,53	368,90	170,04	285,40	307,37	152,95	256,84	276,61	127,44	214,11	230,59						
EL Z205-1,5	4,30	210,57	307,62	336,91	175,54	256,35	280,76	140,38	205,20	224,73	117,00	171,02	187,26	105,29	153,81	168,46	87,77	128,17	140,38						
EL Z205-1,8	5,15	265,38	413,57	459,23	221,19	344,48	382,57	177,00	275,64	306,15	147,46	229,74	255,13	132,69	206,79	229,61	110,60	172,24	191,28						
EL Z205-2,0	5,71	301,51	484,50	541,99	251,22	403,81	451,90	201,05	323,00	361,33	167,48	269,29	301,27	150,76	242,25	271,00	125,61	201,90	225,95						
EL Z205-2,5	7,10	388,92	651,86	701,17	323,98	543,46	583,98	259,28	434,81	467,53	216,06	362,31	389,40	194,46	325,93	350,59	161,99	271,73	291,99						

Μήκος Ανοιγμάτων: 5.000 mm

ΔΙΑΤΟΜΕΣ	Βάρος (kg/m)	Ανώτατο επιτρεπτό φορτίο (kg/m ²)																							
	Απόσταση Μεταξύ Τεγίδων	1000			1200			1500			1800			2000			2400								
	Ντιζες	0	1	2	0	1	2	0	1	2	0	1	2	0	1	2	0	1	2						
EL Z140-1,5	3,23	41,23	102,11	120,67	34,33	85,08	100,53	27,48	68,05	80,44	22,90	56,70	67,02	20,62	51,06	60,33	17,17	42,54	50,26						
EL Z140-1,8	3,87	51,58	129,88	156,86	42,97	108,28	130,74	34,39	86,61	104,61	28,66	72,14	87,16	25,79	64,94	78,43	21,48	54,14	65,37						
EL Z140-2,0	4,29	58,66	145,39	176,03	48,92	121,22	146,73	39,12	96,99	117,37	32,59	80,81	97,84	29,33	72,69	88,01	24,46	60,61	73,36						
EL Z155-1,5	3,38	45,96	114,81	135,50	38,30	95,64	112,98	30,65	76,54	90,33	25,54	63,78	75,32	22,98	57,40	67,75	19,15	47,82	56,49						
EL Z155-1,8	4,04	57,19	146,12	176,51	47,70	121,86	147,10	38,15	97,47	117,68	31,80	81,24	98,08	28,60	73,06	88,26	23,85	60,93	73,55						
EL Z155-2,0	4,48	65,06	165,53	201,54	54,26	137,94	167,85	43,40	110,35	134,28	36,16	91,98	111,94	32,53	82,76	100,77	27,13	68,97	83,92						
EL Z175-1,5	3,89	76,84	151,61	166,75	64,03	126,34	139,04	51,24	101,07	111,21	42,69	84,23	92,65	38,42	75,81	83,37	32,01	63,17	69,52						
EL Z175-1,8	4,65	95,52	200,56	224,24	79,59	167,11	186,89	63,66	133,67	149,41	53,07	111,39	124,60	47,76	100,28	112,12	39,80	83,56	93,45						
EL Z175-2,0	5,16	108,22	232,42	261,96	90,15	193,60	218,26	72,14	154,91	174,56	60,10	129,03	145,51	54,11	116,21	130,98	45,07	96,80	109,13						
EL Z175-2,5	6,41	140,14	299,81	340,33	116,82	249,76	283,69	93,45	199,83	226,93	77,88	166,50	189,09	70,07	149,90	170,17	58,41	124,88	141,85						
EL Z205-1,5	4,30	97,84	184,57	201,29	81,54	153,81	167,73	65,25	123,05	134,16	54,38	102,54	111,82	48,92	92,29	100,65	40,77	76,90	83,86						
EL Z205-1,8	5,15	121,22	245,54	271,73	101,07	204,59	226,44	80,81	163,70	181,15	67,38	136,35	151,00	60,61	122,77	135,86	50,54	102,30	113,22						
EL Z205-2,0	5,71	137,09	286,13	319,34	114,20	238,59	266,11	91,37	190,80	213,01	76,11	159,06	177,49	68,54	143,07	159,67	57,10	119,29	133,06						
EL Z205-2,5	7,10	176,88	381,59	431,89	147,46	318,12	359,86	117,92	254,40	287,84	98,27	212,04	239,87	88,44	190,80	215,94	73,73	159,06	179,93						

Μήκος Ανοιγμάτων: 6.000 mm

ΔΙΑΤΟΜΕΣ	Βάρος (kg/m)	Ανώτατο επιτρεπτό φορτίο (kg/m ²)																							
	Απόσταση Μεταξύ Τεγίδων	1000			1200			1500			1800			2000			2400								
	Ντιζες	0	1	2	0	1	2	0	1	2	0	1	2	0	1	2	0	1	2						
EL Z140-1,5	3,23	19,91	59,42	78,43	16,59	49,50	65,37	13,28	39,61	52,28	11,06	32,99	43,58	9,96	29,71	39,22	8,29	24,75	32,68						
EL Z140-1,8	3,87	25,31	74,52	101,38	21,10	62,12	84,47	16,88	49,68	67,57	14,07	41,41	56,34	12,66	37,26	50,69	10,55	31,06	42,24						
EL Z140-2,0	4,29	29,14	83,50	113,71	24,29	69,58	94,73	19,44	55,66	75,81	16,19	46,39	63,17	14,57	41,75	56,85	12,15	34,79	47,36						
EL Z155-1,5	3,38	22,14	66,90	88,26	18,45	55,76	73,55	14,76	44,59	58,84	12,31	37,17	49,01	11,07	33,45	44,13	9,22	27,88	36,77						
EL Z155-1,8	4,04	27,95	83,86	114,26	23,30	69,89	95,22	18,63	55,91	76,17	15,53	46,60	63,48	13,98	41,93	57,13	11,65	34,94	47,61						
EL Z155-2,0	4,48	32,14	94,60	130,01	26,76	78,86	108,40	21,42	63,05	86,73	17,85	52,58	72,27	16,07	47,30	65,00	13,38	39,43	54,20						
EL Z175-1,5	3,89	38,21	94,97	110,96	31,83	79,16	92,47	25,48	63,29	73,98	21,23	52,77	61,66	19,10	47,49	55,48	15,92	39,58	46,23						
EL Z175-1,8	4,65	47,61	123,69	148,56	39,67	103,09	123,87	31,74	82,46	99,06	26,44	68,73	82,58	23,80	61,84	74,28	19,84	51,54	61,94						
EL Z175-2,0	5,16	54,17	142,21	173,22	45,14	118,47	144,41	36,10	94,79	115,54	30,10	78,98	96,25	27,08	71,11	86,61	22,57	59,24	72,21						
EL Z175-2,5	6,41	71,35	182,62	224,73	59,45	152,10	187,26	47,58	121,67	149,78	39,64	101,44	124,88	35,68	91,31	112,37	29,72	76,05	93,63						
EL Z205-1,5	4,30	48,98	116,94	134,28	40,80	97,41	111,94	32,65	77,94	89,54	27,21	64,94	74,65	24,49	58,47	67,14	20,40	48,71	55,97						
EL Z205-1,8	5,15	60,56	153,20	180,79	50,48	127,69	150,64	40,38	102,17	120,58	33,63	85,14	100,46	30,28	76,60	90,39	25,24	63,84	75,32						
EL Z205-2,0	5,71	68,54	177,12	212,16	57,13	147,58	176,76	45,72	118,10	141,36	38,09	98,45	117,86	34,27	88,56	106,08	28,56	73,79	88,38						
EL Z205-2,5	7,10	89,48	233,15	285,89	74,52	194,34	238,22	59,63	155,40	190,55	49,71	129,52	158,81	44,74	116,58	142,94	37,26	97,17	119,11						

EL Z - Αριθμός Ανοιγμάτων: 2

Μήκος Ανοιγμάτων: 4.000 mm

ΔΙΑΤΟΜΕΣ	Βάρος (kg/m)	Ανώτατο επιτρεπτό φορτίο (kg/m ²)																							
	Απόσταση Μεταξύ Τεγίδων	1000			1200			1500			1800			2000			2400								
	Ντιζες	0	1	2	0	1	2	0	1	2	0	1	2	0	1	2	0	1	2						
EL Z140-1,5	3,23	94,18	180,05	197,63	78,49	150,02	164,67	62,81	120,03	131,71	52,34	100,04	109,80	47,09	90,03	98,82	39,25	75,01	82,34						
EL Z140-1,8	3,87	115,85	230,35	255,62	96,50	192,02	213,01	77,21	153,56	170,41	64,33	127,93	141,97	57,92	115,17	127,81	48,25	96,01	106,51						
EL Z140-2,0	4,29	131,84	260,74	289,80	109,86	217,29	241,52	87,89	173,83	193,24	73,24	144,90	161,01	65,92	130,37	144,90	54,93	108,64	120,76						
EL Z155-1,5	3,38	105,41	202,15	221,68	87,83	168,46	184,69	70,25	134,77	147,83	58,56	112,31	123,14	52,70	101,07	110,84	43,92	84,23	92,35						
EL Z155-1,8	4,04	129,15	258,79	287,11	107,61	215,70	239,32	86,12	172,61	191,41	71,72	143,80	159,55	64,58	129,40	143,56	53,80	107,85	119,66						
EL Z155-2,0	4,48	146,73	296,63	330,32	122,31	247,19	275,39	97,84	197,75	220,22	81,54	164,80	183,59	73,36	148,32	165,16	61,16	123,60	137,70						
EL Z175-1,5	3,89	167,85	254,88	281,49	139,89	212,40	234,62	111,88	169,92	187,74	93,26	141,60	156,37	83,92	127,44	140,75	69,95	106,20	117,31						
EL Z175-1,8	4,65	210,21	339,84	380,86	175,17	283,20	317,38	140,14	226,56	253,91	116,82	188,72	211,55	105,10	169,92	190,43	87,59	141,60	158,69						
EL Z175-2,0	5,16	235,60	390,87	419,43	196,29	325,68	349,61	156,98	260,50	279,54	130,86	217,16	233,03	117,80	195,44	209,72	98,15	162,84	174,81						
EL Z175-2,5	6,41	305,66	513,18	552,73	254,64	427,73	460,69	203,86	342,29	368,65	169,80	285,16	307,13	152,83	256,59	276,37	127,32	213,87	230,35						
EL Z205-1,5	4,30	211,06	308,35	337,89	175,90	257,08	281,49	140,75	205,69	225,22	117,25	171,39	187,62	105,53	154,18	168,95	87,95	128,54	140,75						
EL Z205-1,8	5,15	265,38	413,33	458,98	221,07	344,48	382,32	176,88	275,39	305,91	147,34	229,61	254,88	132,69	206,67	229,49	110,54	172,24	191,16						
EL Z205-2,0	5,71	297,85	479,00	535,65	248,29	399,17	446,53	198,61	319,34	357,18	165,53	266,11	297,61	148,93	239,50	267,82	124,15	199,59	223,27						
EL Z205-2,5	7,10	389,16	652,34	701,17	324,22	543,46	584,47	259,28	435,06	467,53	216,19	362,55	389,65	194,58	326,17	350,59	162,11	271,73	292,24						

Μήκος Ανοιγμάτων: 5.000 mm

ΔΙΑΤΟΜΕΣ	Βάρος (kg/m)	Ανώτατο επιτρεπτό φορτίο (kg/m ²)																							
	Απόσταση Μεταξύ Τεγίδων	1000			1200			1500			1800			2000			2400								
	Ντιζες	0	1	2	0	1	2	0	1	2	0	1	2	0	1	2	0	1	2						
EL Z140-1,5	3,23	41,05	101,69	120,12	34,21	84,72	100,10	27,36	67,75	80,08	22,80	56,49	66,71	20,52	50,84	60,06	17,11	42,36	50,05						
EL Z140-1,8	3,87	50,87	128,17	154,79	42,39	106,81	129,03	33,91	85,45	103,21	28,26	71,23	86,00	25,44	64,09	77,39	21,19	53,41	64,51						
EL Z140-2,0	4,29	58,47	144,90	175,54	48,74	120,76	146,24	39,00	96,62	117,00	32,50	80,51	97,47	29,24	72,45	87,77	24,37	60,38	73,12						
EL Z155-1,5	3,38	45,75	114,26	134,89	38,12	95,22	112,43	30,49	76,17	89,97	25,42	63,48	74,95	22,87	57,13	67,44	19,06	47,61	56,21						
EL Z155-1,8	4,04	56,40	144,17	174,07	47,00	120,12	145,02	37,60	96,07	116,03	31,31	80,08	96,68	28,20	72,08	87,04	23,50	60,06	72,51						
EL Z155-2,0	4,48	64,58	164,31	199,95	53,83	136,96	166,63	43,06	109,56	133,30	35,89	91,31	111,08	32,29	82,15	99,98	26,92	68,48	83,31						
EL Z175-1,5	3,89	76,84	151,49	166,75	64,03	126,22	138,92	51,21	101,01	111,15	42,66	84,17	92,59	38,42	75,75	83,37	32,01	63,11	69,46						
EL Z175-1,8	4,65	95,15	199,83	223,39	79,29	166,50	186,16	63,42	133,18	148,93	52,86	111,02	124,15	47,58	99,92	111,69	39,64	83,25	93,08						
EL Z175-2,0	5,16	106,45	228,64	257,81	88,68	190,55	214,84	70,98	152,47	171,88	59,14	127,08	143,19	53,22	114,32	128,91	44,34	95,28	107,42						
EL Z175-2,5	6,41	139,77	298,83	339,36	116,46	249,02	282,72	93,14	199,34	226,32	77,64	166,02	188,60	69,89	149,41	169,68	58,23	124,51	141,36						
EL Z205-1,5	4,30	97,84	184,57	201,29	81,54	153,81	167,73	65,25	123,05	134,16	54,38	102,54	111,82	48,92	92,29	100,65	40,77	76,90	83,86						
EL Z205-1,8	5,15	120,94	244,81	271,00	100,77	204,10	225,83	80,63	163,21	180,66	67,20	135,99	150,51	60,47	122,41	135,50	50,39	102,05	112,92						
EL Z205-2,0	5,71	135,01	282,23	314,94	112,55	235,23	262,45	90,03	188,11	209,96	75,01	156,74	174,93	67,51	141,11	157,47	56,27	117,62	131,23						
EL Z205-2,5	7,10	176,51	380,86	431,15	147,10	317,38	359,13	117,68	253,91	287,35	98,08	211,67	239,50	88,26	190,43	215,58	73,55	158,69	179,57						

Μήκος Ανοιγμάτων: 6.000 mm

ΔΙΑΤΟΜΕΣ	Βάρος (kg/m)	Ανώτατο επιτρεπτό φορτίο (kg/m ²)																							
	Απόσταση Μεταξύ Τεγίδων	1000			1200			1500			1800			2000			2400								
	Ντιζες	0	1	2	0	1	2	0	1	2	0	1	2	0	1	2	0	1	2						
EL Z140-1,5	3,23	19,81	59,14	78,06	16,50	49,29	65,06	13,20	39,43	52,03	11,00	32,84	43,37	9,90	29,57	39,03	8,25	24,64	32,53						
EL Z140-1,8	3,87	24,93	73,49	100,04	20,78	61,25	83,31	16,62	49,01	66,65	13,86	40,83	55,57	12,47	36,74	50,02	10,39	30,62	41,66						
EL Z140-2,0	4,29	29,02	83,19	113,28	24,20	69,28	94,36	19,35	55,45	75,50	16,13	46,20	62,93	14,51	41,60	56,64	12,10	34,64	47,18						
EL Z155-1,5	3,38	22,02	66,53	87,77	18,34	55,45	73,12	14,68	44,34	58,50	12,23	36,96	48,77	11,01	33,26	43,88	9,17	27,73	36,56						
EL Z155-1,8	4,04	27,50	82,58	112,55	22,92	68,85	93,75	18,33	55,05	75,01	15,28	45,90	62,50	13,75	41,29	56,27	11,46	34,42	46,88						
EL Z155-2,0	4,48	31,83	93,81	129,03	26,54	78,19	107,48	21,23	62,56	86,00	17,69	52,12	71,66	15,92	46,91	64,51	13,27	39,09	53,74						
EL Z175-1,5	3,89	38,15	94,85	110,78	31,80	79,04	92,29	25,44	63,23	73,85	21,19	52,70	61,52	19,07	47,42	55,39	15,90	39,52	46,14						
EL Z175-1,8	4,65	47,36	123,14	147,95	39,46	102,60	123,32	31,59	82,09	98,63	26,32	68,36	82,21	23,68	61,57	73,98	19,73	51,30	61,66						
EL Z175-2,0	5,16	53,19	139,77	170,29	44,34	116,52	141,97	35,46	93,20	113,59	29,54	77,64	94,60	26,60	69,89	85,14	22,17	58,26	70,98						
EL Z175-2,5	6,41	71,05	181,89	223,88	59,20	151,49	186,52	47,39	121,22	149,29	39,49	101,01	124,33	35,52	90,94	111,94	29,60	75,75	93,26						
EL Z205-1,5	4,30	48,92	116,76	134,16	40,74	97,29	111,82	32,59	77,82	89,48	27,18	64,88	74,52	24,46	58,38	67,08	20,37	48,65	55,91						
EL Z205-1,8	5,15	60,33	152,59	180,18	50,26	127,20	150,15	40,22	101,75	120,12	33,51	84,78	100,10	30,17	76,29	90,09	25,13	63,60	75,07						
EL Z205-2,0	5,71	67,44	174,44	208,86	56,21	145,26	174,07	44,98	116,27	139,28	37,48	96,86	116,03	33,72	87,22	104,43	28,11	72,63	87,04						
EL Z205-2,5	7,10	89,17	232,42	284,91	74,28	193,73	237,49	59,45	154,91	189,94	49,53	129,15	158,33	44,59	116,21	142,46	37,14	96,86	118,74						

EL Z - Αριθμός Ανοιγμάτων: 4

Μήκος Ανοιγμάτων: 4.000 mm

ΔΙΑΤΟΜΕΣ	Βάρος (kg/m)	Ανώτατο επιτρεπτό φορτίο (kg/m ²)																							
	Απόσταση Μεταξύ Τεγίδων	1000			1200			1500			1800			2000			2400								
	Ντίξες	0	1	2	0	1	2	0	1	2	0	1	2	0	1	2	0	1	2						
EL Z140-1,5	3,23	90,58	173,34	190,19	75,50	144,41	158,45	60,38	115,54	126,83	50,32	96,31	105,65	45,29	86,67	95,09	37,75	72,21	79,22						
EL Z140-1,8	3,87	111,69	222,29	246,64	93,08	185,18	205,57	74,46	148,19	164,43	62,03	123,51	136,96	55,85	111,15	123,32	46,54	92,59	102,78						
EL Z140-2,0	4,29	127,32	251,95	280,03	106,08	209,96	233,40	84,84	167,97	186,77	70,68	140,02	155,64	63,66	125,98	140,02	53,04	104,98	116,70						
EL Z155-1,5	3,38	100,83	193,60	212,28	84,05	161,38	176,88	67,20	129,03	141,48	56,03	107,54	117,92	50,42	96,80	106,14	42,02	80,69	88,44						
EL Z155-1,8	4,04	123,87	248,29	275,39	103,21	207,03	229,61	82,58	165,53	183,72	68,79	137,94	153,08	61,94	124,15	137,70	51,61	103,52	114,81						
EL Z155-2,0	4,48	140,87	284,91	317,38	117,43	237,49	264,40	93,93	189,94	211,67	78,31	158,33	176,39	70,44	142,46	158,69	58,72	118,74	132,20						
EL Z175-1,5	3,89	160,65	244,08	269,53	133,79	203,37	224,61	107,12	162,72	179,69	89,23	135,62	149,78	80,32	122,04	134,77	66,90	101,69	112,31						
EL Z175-1,8	4,65	201,54	325,93	365,23	167,97	271,48	304,44	134,40	217,29	243,53	112,00	181,03	202,88	100,77	162,96	182,62	83,98	135,74	152,22						
EL Z175-2,0	5,16	226,20	375,24	402,83	188,48	312,74	335,69	150,76	250,24	268,56	125,61	208,50	223,76	113,10	187,62	201,42	94,24	156,37	167,85						
EL Z175-2,5	6,41	294,19	494,39	532,23	245,18	411,87	443,60	196,17	329,59	354,98	163,45	274,66	295,65	147,10	247,19	266,11	122,59	205,93	221,80						
EL Z205-1,5	4,30	211,06	308,35	337,65	175,78	256,84	281,25	140,63	205,57	225,10	117,25	171,27	187,62	105,53	154,18	168,82	87,89	128,42	140,63						
EL Z205-1,8	5,15	254,40	396,24	439,94	211,91	330,08	366,70	169,56	264,16	293,21	141,24	220,09	244,45	127,20	198,12	219,97	105,96	165,04	183,35						
EL Z205-2,0	5,71	285,89	459,72	514,16	238,22	383,06	428,47	190,55	306,40	342,77	158,81	255,37	285,65	142,94	229,86	257,08	119,11	191,53	214,23						
EL Z205-2,5	7,10	374,27	627,44	674,81	311,77	522,95	562,50	249,39	418,46	449,95	207,89	348,63	375,00	187,13	313,72	337,40	155,88	261,48	281,25						

Μήκος Ανοιγμάτων: 5.000 mm

ΔΙΑΤΟΜΕΣ	Βάρος (kg/m)	Ανώτατο επιτρεπτό φορτίο (kg/m ²)																							
	Απόσταση Μεταξύ Τεγίδων	1000			1200			1500			1800			2000			2400								
	Ντίξες	0	1	2	0	1	2	0	1	2	0	1	2	0	1	2	0	1	2						
EL Z140-1,5	3,23	49,77	122,41	144,53	41,47	101,99	120,39	33,17	81,60	96,31	27,66	67,99	80,26	24,89	61,20	72,27	20,74	51,00	60,20						
EL Z140-1,8	3,87	61,66	154,18	186,16	51,39	128,54	155,03	41,11	102,78	124,05	34,24	85,69	103,39	30,83	77,09	93,08	25,70	64,27	77,52						
EL Z140-2,0	4,29	70,86	174,32	210,82	59,02	145,26	175,66	47,24	116,21	140,50	39,37	96,86	117,13	35,43	87,16	105,41	29,51	72,63	87,83						
EL Z155-1,5	3,38	55,48	137,57	162,35	46,23	114,69	135,25	36,99	91,74	108,22	30,83	76,42	90,15	27,74	68,79	81,18	23,12	57,34	67,63						
EL Z155-1,8	4,04	68,36	173,46	209,23	56,98	144,53	174,44	45,56	115,60	139,53	37,96	96,38	116,27	34,18	86,73	104,61	28,49	72,27	87,22						
EL Z155-2,0	4,48	78,25	197,63	240,42	65,19	164,67	200,32	52,16	131,71	160,28	43,46	109,80	133,55	39,12	98,82	120,21	32,59	82,34	100,16						
EL Z175-1,5	3,89	92,83	182,25	200,44	77,33	151,86	166,99	61,89	121,49	133,67	51,58	101,26	111,39	46,42	91,13	100,22	38,67	75,93	83,50						
EL Z175-1,8	4,65	114,93	240,23	268,56	95,76	200,20	223,76	76,60	160,16	178,96	63,84	133,42	149,17	57,47	120,12	134,28	47,88	100,10	111,88						
EL Z175-2,0	5,16	128,54	274,90	309,57	107,12	229,00	258,06	85,69	183,23	206,42	71,41	152,71	172,00	64,27	137,45	154,79	53,56	114,50	129,03						
EL Z175-2,5	6,41	168,58	359,13	407,47	140,38	299,32	339,60	112,37	239,32	271,73	93,63	199,46	226,44	84,29	179,57	203,74	70,19	149,66	169,80						
EL Z205-1,5	4,30	117,37	220,58	240,42	97,78	183,72	200,32	78,25	146,97	160,28	65,19	122,50	133,55	58,69	110,29	120,21	48,89	91,86	100,16						
EL Z205-1,8	5,15	145,87	294,19	325,68	121,58	245,18	271,24	97,23	196,17	217,04	81,06	163,45	180,91	72,94	147,10	162,84	60,79	122,59	135,62						
EL Z205-2,0	5,71	162,84	339,11	378,17	135,74	282,47	315,19	108,58	226,07	252,20	90,52	188,36	210,08	81,42	169,56	189,09	67,87	141,24	157,59						
EL Z205-2,5	7,10	212,77	457,52	517,58	177,25	381,10	431,15	141,85	304,93	344,97	118,20	254,15	287,35	106,38	228,76	258,79	88,62	190,55	215,58						

Μήκος Ανοιγμάτων: 6.000 mm

ΔΙΑΤΟΜΕΣ	Βάρος (kg/m)	Ανώτατο επιτρεπτό φορτίο (kg/m ²)																							
	Απόσταση Μεταξύ Τεγίδων	1000			1200			1500			1800			2000			2400								
	Ντίξες	0	1	2	0	1	2	0	1	2	0	1	2	0	1	2	0	1	2						
EL Z140-1,5	3,23	24,34	71,35	93,99	20,28	59,46	78,31	16,22	47,58	62,68	13,52	39,64	52,22	12,17	35,68	47,00	10,14	29,73	39,15						
EL Z140-1,8	3,87	30,58	88,62	120,39	25,48	73,85	100,28	20,39	59,08	80,26	16,98	49,26	66,83	15,29	44,31	60,20	12,74	36,93	50,14						
EL Z140-2,0	4,29	35,55	100,28	136,23	29,63	83,56	113,59	23,71	66,83	90,82	19,76	55,73	75,68	17,78	50,14	68,12	14,82	41,78	56,79						
EL Z155-1,5	3,38	27,02	80,26	105,71	22,52	66,90	88,07	18,02	53,53	70,44	15,02	44,62	58,72	13,51	40,13	52,86	11,26	33,45	44,04						
EL Z155-1,8	4,04	33,69	99,61	135,38	28,08	83,01	112,85	22,48	66,41	90,27	18,72	55,36	75,26	16,85	49,81	67,69	14,04	41,50	56,43						
EL Z155-2,0	4,48	39,00	113,16	155,15	32,50	94,30	129,27	26,00	75,44	103,46	21,67	62,87	86,24	19,50	56,58	77,58	16,25	47,15	64,64						
EL Z175-1,5	3,89	46,45	114,26	133,30	38,70	95,22	111,15	30,95	76,17	88,93	25,80	63,48	74,10	23,22	57,13	66,65	19,35	47,61	55,57						
EL Z175-1,8	4,65	57,62	148,19	177,98	48,00	123,51	148,32	38,39	98,82	118,65	32,01	82,34	98,88	28,81	74,10	88,99	24,00	61,75	74,16						
EL Z175-2,0	5,16	64,70	168,21	204,83	53,89	140,14	170,65	43,12	112,18	136,48	35,92	93,45	113,77	32,35	84,11	102,42	26,95	70,07	85,33						
EL Z175-2,5	6,41	86,24	218,75	269,04	71,90	182,25	224,24	57,50	145,87	179,32	47,94	121,49	149,41	43,12	109,38	134,52	35,95	91,13	112,12						
EL Z205-1,5	4,30	59,02	139,77	160,52	49,19	116,52	133,79	39,34	93,20	107,00	32,78	77,64	89,17	29,51	69,89	80,26	24,60	58,26	66,90						
EL Z205-1,8	5,15	73,18	183,72	216,55	60,97	153,08	180,42	48,80	122,41	144,41	40,65	102,05	120,30	36,59	91,86	108,28	30,49	76,54	90,21						
EL Z205-2,0	5,71	81,85	209,84	250,98	68,18	174,81	209,23	54,57	139,89	167,36	45,47	116,58	139,40	40,92	104,92	125,49	34,09	87,40	104,61						
EL Z205-2,5	7,10	108,09	279,30	342,29	90,09	232,91	285,16	72,02	186,28	228,15	60,06	155,27	190,06	54,05	139,65	171,14	45,04	116,46	142,58						

ΕΙΔΙΚΑ ΕΞΑΡΤΗΜΑΤΑ ΣΥΝΔΕΣΗΣ ΚΑΙ ΣΤΗΡΙΞΗΣ ΔΙΑΤΟΜΩΝ EL Z, EL C, EL Σ & EL Zplus

Οι διαστάσεις και η τοπολογία οπών των ειδικών εξαρτημάτων έχουν τα κατάλληλα γεωμετρικά χαρακτηριστικά για την πλήρη σύνδεσή τους με τις αντίστοιχες διατομές (EL Z, EL C, EL Σ & EL Zplus).

Η τοπολογία των οπών στα ειδικά εξαρτήματα τύπου L των διατομών EL Z, EL C και EL Zplus όπως και στα «μανίκια» σύνδεσης της διατομής EL Σ διαφέρει αναλόγως της διατομής.

Τα ειδικά εξαρτήματα στήριξης κατασκευάζονται από χάλυβα υψηλής αντοχής και αποτελούν το σύστημα σύνδεσης - στήριξης των διατομών EL Z, EL C, EL Σ & EL Zplus στον κύριο σκελετό κάθε κτιρίου, μεταβιβάζοντάς του με ασφάλεια τα φέροντα φορτία της επένδυσης.

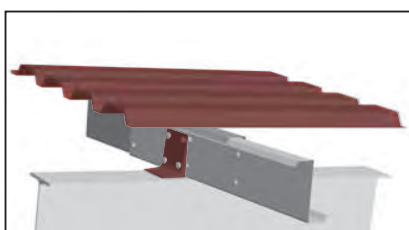
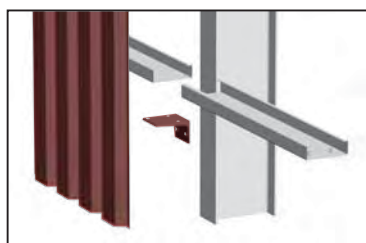

ΣΤΗΡΙΞΗ ΤΕΓΙΔΩΝ EL Z205/2 ΣΕ IPE360

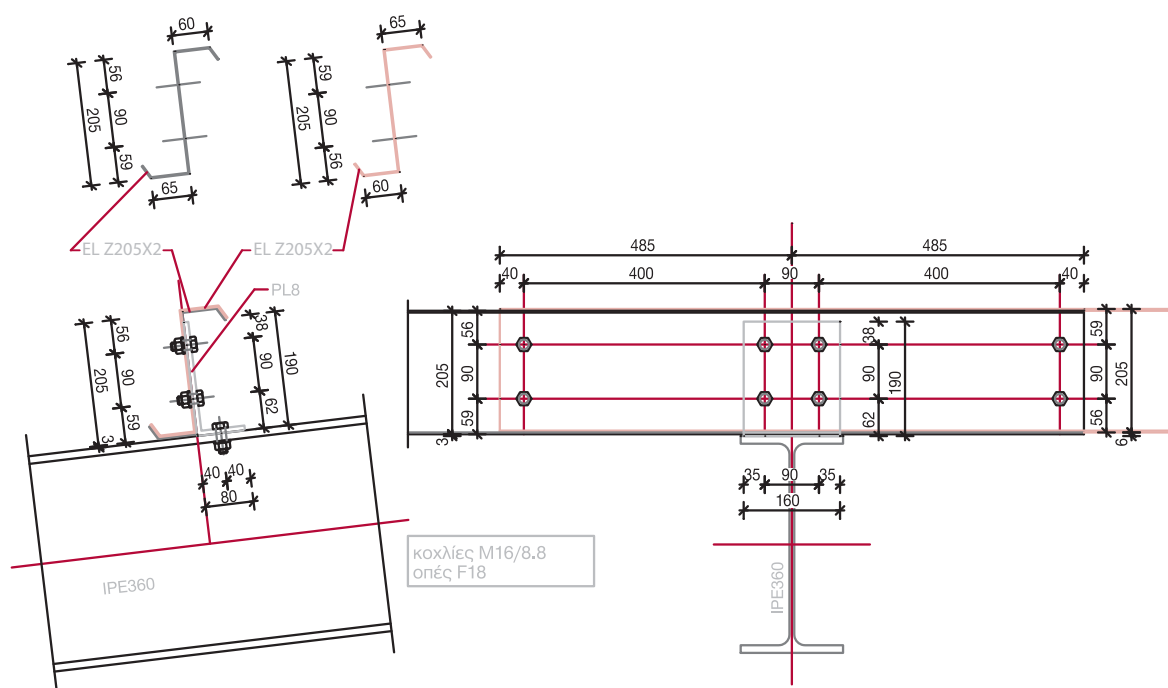

ΣΥΣΤΗΜΑ ΓΡΗΓΟΡΗΣ ΣΥΝΑΡΜΟΛΟΓΗΣΗΣ ΔΙΑΤΟΜΩΝ EL Z και EL Zplus

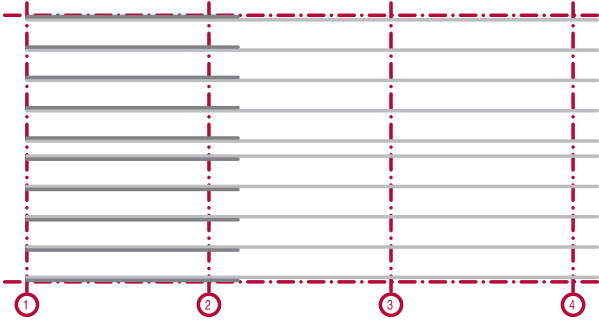

Βήμα 1

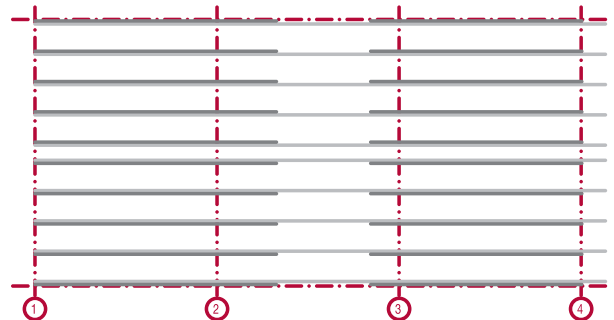

Βήμα 2



Βήμα 3

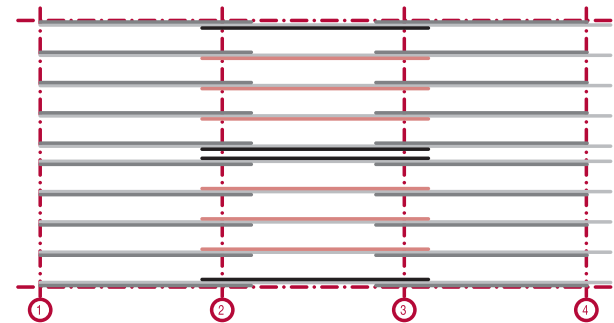

Βήμα 4

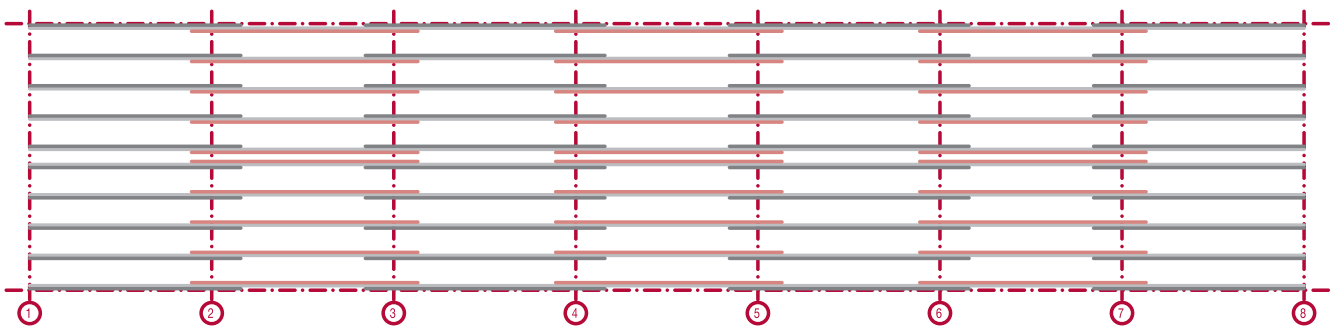

Βήμα 5

ΚΑΤΑΣΚΕΥΑΣΤΙΚΕΣ ΛΕΠΤΟΜΕΡΕΙΕΣ

ΚΟΧΛΙΩΤΗ ΝΤΙΖΑ ΚΟΡΦΙΑ

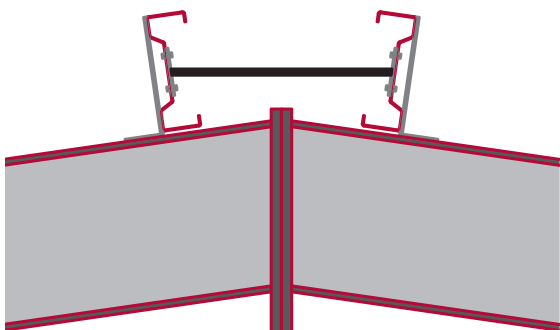

ΠΡΟΣΑΡΜΟΖΟΜΕΝΟΣ ΑΝΤΙΑΝΕΜΙΟΣ ΣΥΝΔΕΣΜΟΣ

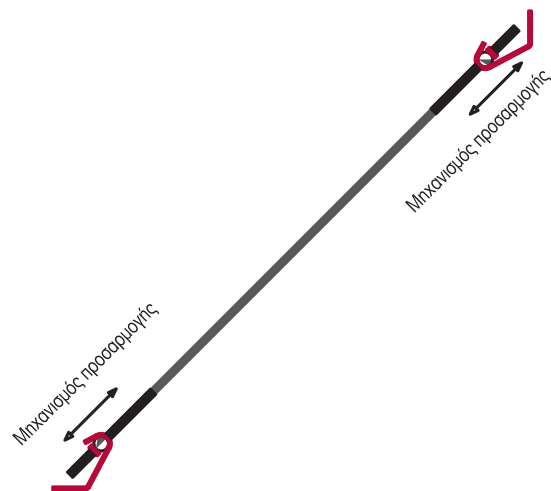

ΤΟΠΟΘΕΤΗΣΗ ΕΣΩΤΕΡΙΚΗΣ ΥΔΡΟΡΡΟΗΣ

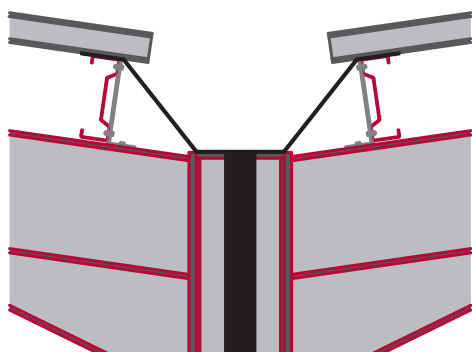

Μεσαία

ΤΟΠΟΘΕΤΗΣΗ ΕΣΩΤΕΡΙΚΗΣ ΥΔΡΟΡΡΟΗΣ

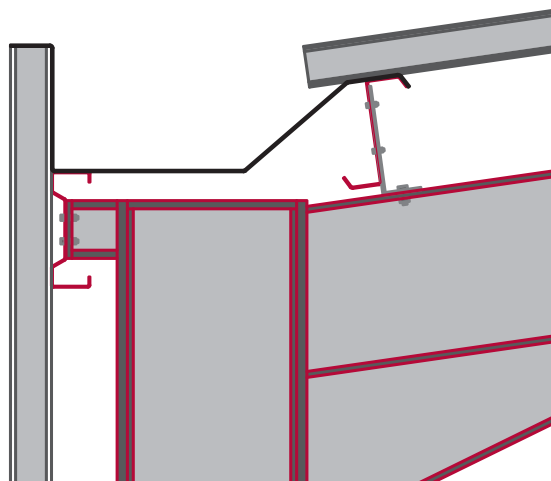

Ακραία

ΔΙΑΜΟΡΦΩΣΗ ΜΕΣΟΠΑΤΩΜΑΤΩΝ

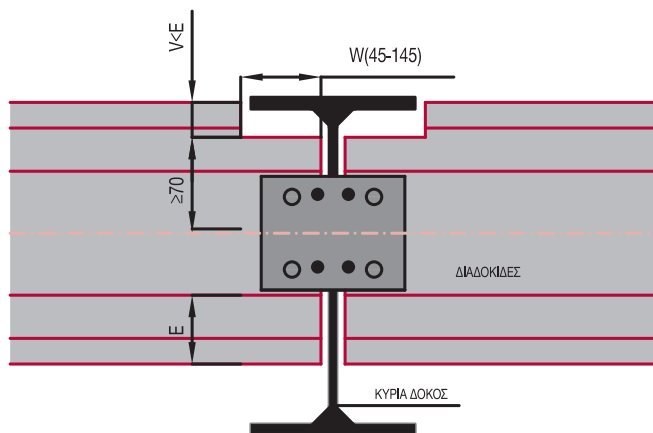

Λεπτομέρεια σύνδεσης διαδοκίδων Σ με κύριες δοκούς μεσοπατώματων

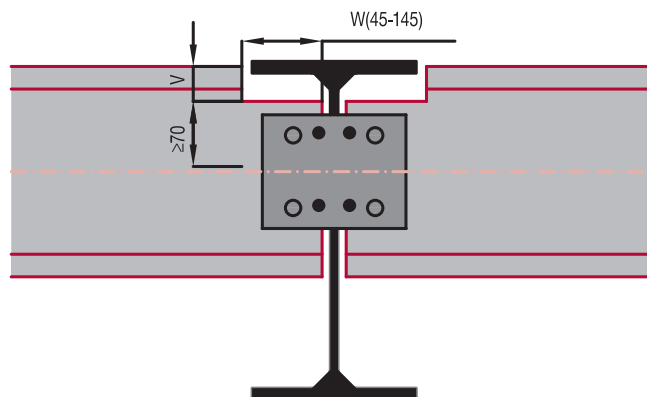

Λεπτομέρεια σύνδεσης διαδοκίδων C με κύριες δοκούς μεσοπατώματων

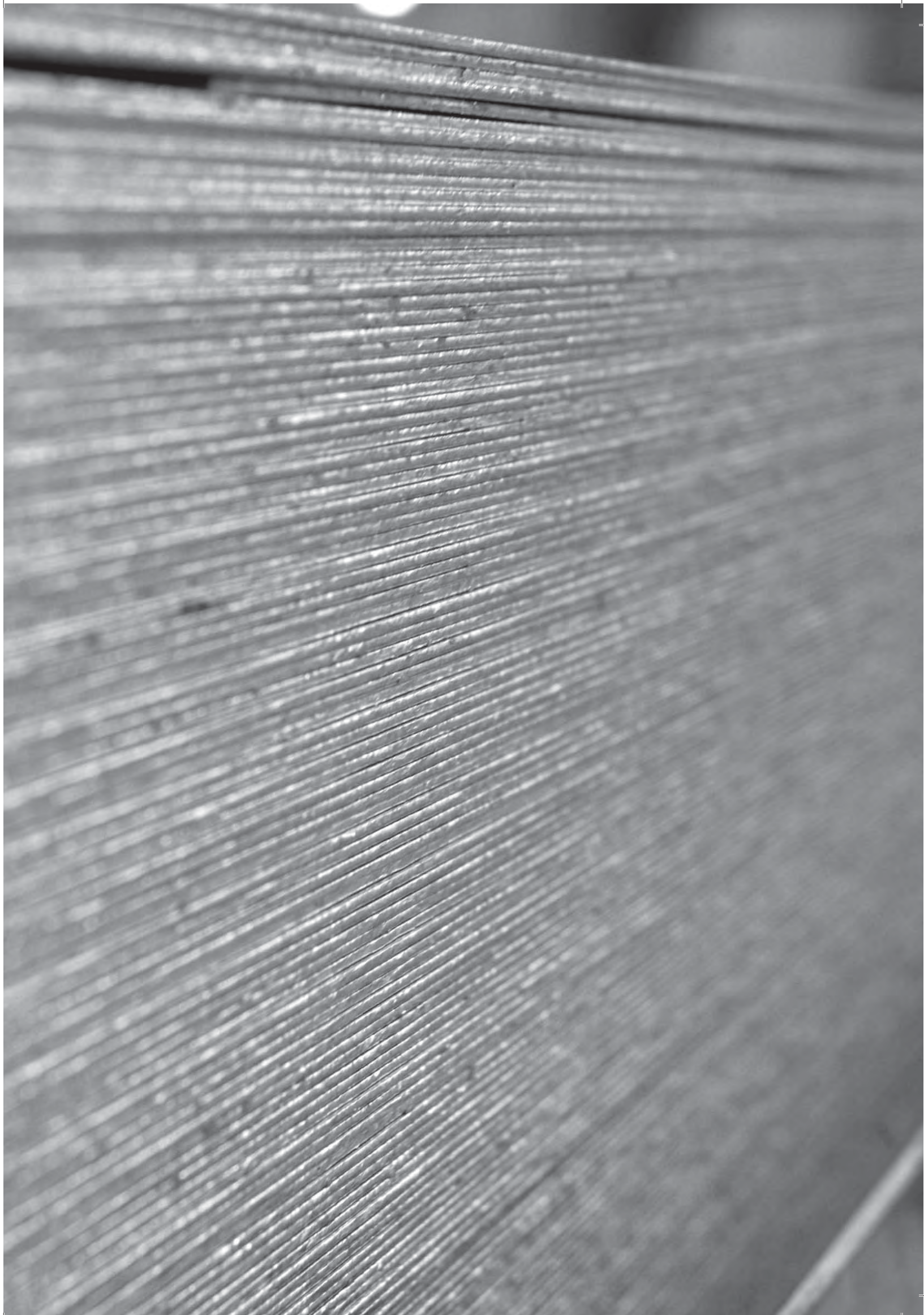

TUV HELLAS
Member of TÜV NORD Group

ΠΙΣΤΟΠΟΙΗΤΙΚΟ

**Σύστημα Διαχείρισης σύμφωνα με
EN ISO 9001 : 2008**
Συστήματα Διαχείρισης Ποιότητας - Απαιτήσεις

Βάσει των διαδικασιών TÜV HELLAS (TÜV NORD) A.E., πιστοποιείται ότι η επιχείρηση

ΕΛΑΣΤΡΟΝ Α.Ε.Β.Ε.
Κεντρικά Γραφεία και Εργοστάσιο Ασπροπύργου:
Λ. Διυλιστηρίων
Θέση Αγ. Ιωάννης
19 300 Ασπρόπυργος

Εργοστάσιο Σκαραμαγκά:
Παλάσκα 1
124 62 Σκαραμαγκάς
Ελλάδα

Εφαρμόζει Σύστημα Διαχείρισης σύμφωνα με το παραπάνω πρότυπο για το εξής πεδίο εφαρμογής

Επεξεργασία και Εμπορία Χαλυβουργικών Προϊόντων

Αριθμός Μητρώου Πιστοποιητικού 041050100
Έκθεση Επιθεώρησης με αρ. Ε-0405/2011

Αρχική πιστοποίηση 2005

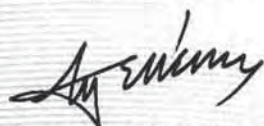

TÜV HELLAS (TÜV NORD) A.E. Φορέας Πιστοποίησης

Αθήνα, 2011-06-05

Η πιστοποίηση πραγματοποιήθηκε σύμφωνα με τις διαδικασίες επιθεώρησης και πιστοποίησης της TÜV HELLAS A.E. και υπόκειται σε τακτικές επιθεωρήσεις επιτήρησης.



Πιστοποίηση ΣΔ
Αρ. Πιστ. 185-2



TÜV HELLAS A.E., Ελ.Βενιζέλου 24, 15341, Αγ.Παρασκευή, Αθήνα, Ελλάδα

ΑΝΤΙΣΤΟΙΧΙΕΣ ΠΟΙΟΤΗΤΩΝ

EN		EN											NORWAY
EN 1005-2:2004	EN 10025:1990 +A1:1993	EN 10025:1990	GERMANY	FRANCE	U.K.	SPAIN	ITALY	BELGIUM	SWEDEN	PORTUGAL	AUSTRIA	NORWAY	
S185	1.0035	Fe 310-0	St 33	A 33		UNE 36-080	UNI 7070	NBN A 21-101	SS 14	NP 1729	N 3116		
	S235JR	Fe 360 B	St 37-2	E24-2			Fe 360 B	AE 235-B	13 11-00	Fe 360-B		NS 12 120	
	S235JRG1	Fe 360 BFN	Ust 37-2			AE 235 B-FU					Ust 360 B	NS 12 122	
S235JR	1.0038	Fe 360 BFN	RSt 37-2		40B	AE 235 B-FN			13 12-00		Rst 360 B	NS 12 123	
S235JO	1.0114	Fe 360 C	St 37-3 U	E24-3	40C	AE 235 C	Fe 360 C	AE 235-C		Fe 360-C	St 360 C	NS 12 124	
	S235J2G3	Fe 360 D1	St 37-3 N	E24-4	40D	AE 235 D	Fe 360 D	AE 235-D		Fe 360-CE			
S235J2	1.0117	Fe 360 D2											
S275JR	1.0044	Fe 430 B	St 44-2	E 28-2	43B	AE 275 B	Fe 430 B	AE 255-B	14 12-00	Fe 430-B	St 430 B	NS 12 142	
S275JO	1.0143	Fe 430 C	St 44-3 U	E 28-3	43C	AE 275 C	Fe 430 C	AE 255-C		Fe 430-C	St 430 C	NS 12 143	
	S275JOG3	Fe 430 D1	St 44-3 N	E 28-4	43D	AE 275 D	Fe 430 D	AE 255-D	14 14-00	Fe 430-D	St 430 D	NS 12 143	
S275J2	1.0145	Fe 430 D2											
S355JR	1.0045	Fe 510 B		E 36-2	50B	AE 355 B	Fe 510 B	AE 355-B		Fe 510-B			
S355JO	1.0553	Fe 510 C	St 52-3 U	E 36-3	50C	AE 355 C	Fe 510 C	AE 355-C		Fe 510-C	St 51C	NS 12 153	
	S355J2G3	Fe 510 D1	St 52-3N		50D	AE 355D	Fe 510 D	AE 355-D		Fe 510-D	St 51 D	NS 12 153	
S355J2	1.0577	Fe 510 D2											
	S355K2G3	Fe 510 DD1		E 36-4	50DD			AE 355-DD		Fe 510-DD			
S355K2	1.0596	Fe 510 DD2											
S450JO	1.0590				55C								
E295	1.0050	Fe 490-2	St 50-2	A 50-2		A 490	Fe 490	A 490-2	15 50-00	Fe 490-2	St 490		
	E335	Fe 590-2	St 60-2	A 60-2		A 590	Fe 590	A 590-2	15 50-01	Fe 590-2	St 590		
E360	1.0070	Fe 690-2	St 70-2	A 70-2		A 690	Fe 690	A 690-2	16 50 00	Fe 690-2	St 690		
									16 55 01				
									16 55 00				
									16 55 01				

CHEMICAL COMPOSITION OF THE PRODUCT ANALYSIS

Designation		Method of deoxidation ^b	C in % max. for nominal product thickness in mm			Si % max.	Mn % max.	P % max. ^d	S % max. ^{d,e}	N % max. ^f	Cu % max. ^g	Other % max. ^h
According to EN 10027-01 and CR 10260	According to EN 10027-2		≤ 16	> 16 ≤ 40	> 40 ^c							
S235JR	1.0038	FN	0,19	0,19	0,23	-	1,50	0,045	0,045	0,014	0,60	-
S235J0	1.0114	FN	0,19	0,19	0,19	-	1,50	0,040	0,040	0,014	0,60	-
S235J2	1.0117	FF	0,19	0,19	0,19	-	1,50	0,035	0,035	-	0,60	-
S275JR	1.0044	FN	0,24	0,24	0,25	-	1,60	0,045	0,045	0,014	0,60	-
S275J0	1.0143	FN	0,21	0,21	0,23 ⁱ	-	1,60	0,040	0,040	0,014	0,60	-
S275J2	1.0145	FF	0,21	0,21	0,23 ⁱ	-	1,60	0,035	0,035	-	0,60	-
S355JR	1.0045	FN	0,27	0,27	0,27	0,60	1,70	0,045	0,045	0,014	0,60	-
S355J0	1.0553	FN	0,23 ^j	0,23 ^k	0,24	0,60	1,70	0,040	0,040	0,014	0,60	-
S355J2	1.0577	FF	0,23 ^j	0,23 ^k	0,24	0,60	1,70	0,035	0,035	-	0,60	-
S355K2	1.0596	FF	0,23 ^j	0,23 ^k	0,24	0,60	1,70	0,035	0,035	-	0,60	-
S450J0 ^l	1.0590	FF	0,23	0,23 ^k	0,24	0,60	1,80	0,040	0,040	0,027	0,60	^m

^b FN = rimming steels not permitted; FF = fully killed steel

^c For sections with nominal thickness > 100 mm the C content by agreement.

^d For long products the P and S content can be 0,005% higher.

^e For long products the max. S content can be increased for improved machinability by 0,015% by agreement if the steel is treated to modify the sulphide morphology and the chemical composition shows min. 0,0020% Ca.

^f The max. value for nitrogen does not apply if the chemical composition shows a minimum total Al content of 0,015% or alternatively min. 0,013% acid soluble Al or if sufficient other N binding elements are present. In this case the N binding elements shall be mentioned in the inspection document.

^g Cu content above 0,45% may cause hot shortness during hot forming.

^h If other elements are added, they shall be mentioned on the inspection document.

ⁱ For nominal thickness > 150 mm: C = 0,22% max.

^j For grades suitable for cold roll forming C = 0,24% max.

^k For nominal thickness > 30 mm: C = 0,24% max.

^l Applicable for long products only.

^m The steel may show a Nb content of max. 0,06%, a V content of max. 0,15% and a Ti content of max. 0,06%.

(according to EN10025)

MECHANICAL PROPERTIES AT AMBIENT TEMPERATURE FOR FLAT AND LONG PRODUCTS OF STEEL GRADES AND QUALITIES WITH VALUES FOR THE IMPACT STRENGTH

Designation		Minimum yield strength R _{0.2H} ^a MPa ^b Nominal thickness mm										Tensile strength R _m ^a MPa ^b Nominal thickness mm							
According to EN 10027-1 and CR 10260	According to EN 10027-2	≤ 16	> 16 ≤ 40	> 40 ≤ 63	> 63 ≤ 80	> 80 ≤ 100	> 100 ≤ 150	> 150 ≤ 200	> 200 ≤ 250	> 250 ≤ 400 ^c	> 3	≥ 3 ≤ 100	> 100 ≤ 150	> 150 ≤ 250	> 250 ≤ 400 ^c				
S235JR	1.0038	235	225	215	215	215	195	185	175	-	360 to 510	360 to 510	350 to 500	340 to 490	-				
S235J0	1.0114	235	225	215	215	215	195	185	175	-	360 to 510	360 to 510	350 to 500	340 to 490	-				
S235J2	1.0117	235	225	215	215	215	195	185	175	165	360 to 510	360 to 510	350 to 500	340 to 490	330 to 480				
S275JR	1.0044	275	265	255	245	235	225	215	205	-	430 to 580	410 to 560	400 to 540	380 to 540	-				
S275J0	1.0143	275	265	255	245	235	225	215	205	-	430 to 580	410 to 560	400 to 540	380 to 540	-				
S275J2	1.0145	275	265	255	245	235	225	215	205	195	430 to 580	410 to 560	400 to 540	380 to 540	380 to 540				
S355JR	1.0045	355	345	355	325	315	295	285	275	-	510 to 680	470 to 630	450 to 600	450 to 600	-				
S355J0	1.0553	355	345	355	325	315	295	285	275	-	510 to 680	470 to 630	450 to 600	450 to 600	-				
S355J2	1.0577	355	345	355	325	315	295	285	275	265	510 to 680	470 to 630	450 to 600	450 to 600	450 to 600				
S355K2	1.0596	355	345	355	325	315	295	285	275	265	510 to 680	470 to 630	450 to 600	450 to 600	450 to 600				
S450J0 ^d	1.0590	450	430	410	390	380	380	-	-	-	-	550 to 720	530 to 700	-	-				

^a For plate and wide flats with widths ≥ 600 mm the direction transverse (t) to the rolling applies. For all other products the values apply for the direction parallel (l) to the rolling direction.

^b 1 MPa = 1 N/mm².

^c The values apply to flat products.

^d Applicable for long products only.

(according to EN10025)

MECHANICAL PROPERTIES AT AMBIENT TEMPERATURE FOR FLAT AND LONG PRODUCT OF STEEL GRADES AND QUALITIES WITH VALUES FOR THE IMPACT STRENGTH (CONCLUDED)

Designation		Position of test pieces ^a	Minimum percentage elongation after fracture ^a %										
			$L_0 = 80$ mm Nominal thickness mm					$L_0 = 5,65 \sqrt{S_0}$ Nominal thickness mm					
According EN 10027-1 and CR 10260	According EN 10027-2		≤ 1	$> 1 \leq 1,5$	$> 1,5 \leq 2$	$> 2 \leq 2,5$	$> 2,5 < 3$	$\geq 3 \leq 40$	$> 40 \leq 63$	$> 63 \leq 100$	$> 100 \leq 150$	$> 150 \leq 250$	$> 250^c \leq 400$ only for J2 and K2
S235JR	1.0038	l	17	18	19	20	21	26	25	24	22	21	-
S235J0	1.0114												-
S235J2	1.0117	t	15	16	17	18	19	24	23	22	22	21	21 (l and t)
S275JR	1.0044	l	15	16	17	18	19	23	22	21	19	18	-
S275J0	1.0143												-
S275J2	1.0145	t	13	14	15	16	17	21	20	19	19	18	18 (l and t)
S355JR	1.0045	l	14	15	16	17	18	22	21	20	18	17	-
S355J0	1.0553												-
S355J2	1.0577												17 (l and t)
S355K2	1.0596	t	12	13	14	15	16	20	19	18	18	17	17 (l and t)
S450J0 ^d	1.0590	l	-	-	-	-	-	17	17	17	17	-	-

^a For plate, strip and wide flats with widths ≥ 600 mm the direction transverse (t) to the rolling direction applies. For all other products the values apply for the direction parallel (l) to the rolling direction.

^c The values apply to flat products.

^d Applicable for long product only.

(according to EN10025)

